# Scheda tecnica
# Cintura rotonda

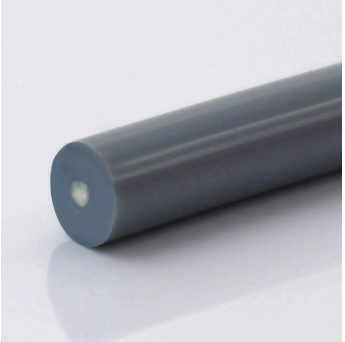

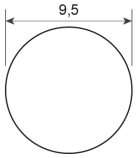


**Qualità:** **TPE63D**
**Articolo n.:** **FBRT095IGA**
**Colore:** **argento**

UV FDA EC

| INFORMAZIONI GENERALI SUL PROFILO | | | |
|---|---|---|---|
| Categoria del profilo | Cintura rotonda | Fmax/nastro (giunto) | 59,4 kg |
| Costruzione del profilo | con elemento di tensione | Fmax/nastro (sovrapposizione) | 190 kg |
| Tipo di elemento di tensione | Poliestere | Peso | 8,5 kg/100m |
| Tipo di elaborazione | n/a | Gamma di temperatura | -20°...+60°C |
| Sovrapprezzo su diametro minimo d'avvolgimento | 190 mm | Dimensioni del contenitore | 152 m |
| | | Resistenza chimica | su richiesta |
| Pretensione raccomandata | 0.5...2% | | |

| SPECIFICHE TECNICHE | PROFILO | RIVESTIMENTO |
|---|---|---|
| Tipo di materiale | Poliestere | n/a |
| Durezza approssimativa del materiale (Shore) | 63D / 100A | n/a |
| Colore | argento | n/a |
| Diametro Ø | 9,5 mm (3/8 inch) | n/a |
| Superficie | liscio | n/a |
| Coefficienti di attrito circa µ | Acciaio: 0,3 \| PE: 0,15 \| HDPE: 0,1 | n/a |
| Proprietà | Resistente ai raggi UV | n/a |
| n/a | FDA (Food and Drug Administration) | n/a |
| n/a | con elemento di tensione | n/a |
| n/a | n/a | n/a |
| n/a | n/a | n/a |
| n/a | n/a | n/a |
| n/a | | |

| CONFORMITÀ |
|---|
| REACH CE 1907/2006 (nelle versioni attuali) |
| CE 1935/2004 (nelle versioni attuali) |
| CE 10/2011 (nelle versioni attuali) |
| FDA (Food and Drug Administration) |

Le informazioni sopra riportate sono il risultato di test di qualità condotti internamente. Non contengono alcuna garanzia di proprietà e, in particolare, non contengono alcuna dichiarazione sull'idoneità del prodotto per scopi specifici, in modo da non poterne trarre alcuna rivendicazione nei nostri confronti. In particolare, le informazioni non esonerano l'acquirente dall'obbligo di controllare la merce in arrivo.

Soggetto a modifiche senza preavviso - 04/2025

**BEHA Innovation GmbH** In den Engematten 16 · 79286 Glottertal/Germania · Telefono +49 7684 9070 · info@behabelt.com · www.behabelt.com